ノイエスだより

ノイエス朝日（朝日印刷工業株式会社）
群馬県前橋市元総社町七三－五
TEL　027・255・3434
FAX　027・255・3435
http://www.neues-asahi.jp

二〇一三年一二月に六六歳で亡くなった「しらかわともこ」さんの「私の絵日記　２００１年～３６５日」という小さな作品が私の職場のデスクの所に掛かっています。

三回にわけてノイエス朝日で展覧会をした時に譲っていただいた作品です。二〇〇一年四月一日、二〇〇一年五月一日・・・二〇〇二年六月一日と毎月一日付の日記が一五ヵ月分あり、「今日は太陽がありました」とすべてに入っていて、最後の日記には「今日は太陽がありました」数行おいて「私は太陽があることに少々疲れました」とあります。出勤して、その日の天気がどうであろうとデスクに座ると燦々と輝く一五の太陽が迎えてくれます。

そして、退社時には夜空に貼り付けたような大きな「月」が美しく静かに輝いています。帰宅して部屋に戻ると他界された作家の作品が「おきみやげ」のように並んでいます。

「心に太陽を、そして心に月を」と思います。

平塚らいてうが「青鞜」創刊号の辞として「元始女性は実に太陽であった。真正の人であった。今、女性は月である。・・・・・」と書いています。明治四四年「青鞜」創刊の時代から女性の社会的地位も大きく変化してきています。意味合いは、まったく違いますが、しらかわともこさんの「絵日記」のように、何気ない日々を皮膚感覚で太陽の光を、月の光を感じる「心」をいつでも持っていたいと思います。

この広い世界で同じ太陽の下、月の下に戦火で苦しむ人々、病や死と向き合う人々のいることを思った時、人間にとって幸せとは何なのか、自分の置かれた位置を再認識しています。

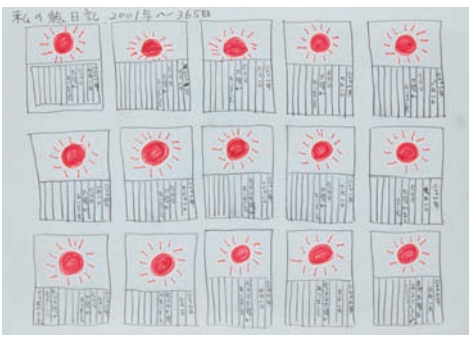

私の絵日記 2001 年～ 365 日　しらかわともこ

今年もノイエスでは二〇企画、七貸の展覧会を実施いたします。新しい出会い、作家との会話から日常の生活に新たなプラス1の楽しみを見つけて下さい。お待ちしています。

ノイエス朝日
（武藤）

ノイエス朝日〈展覧会〉のご案内

17回忌追善
横手由男遺作展＋中里麦外俳書展　〈企画〉

会期　一月二十八日（土）～二月五日（日）
午前十時～午後五時三十分（最終日午後五時）

会場　ノイエス朝日　スペース1・2

冬の蚤の市・ふる本市　〈企画〉

会期　二月十一日（土）～二月二十一日（火）
午前十時～午後五時

会場　ノイエス朝日　スペース1・2

毎年恒例の「蚤の市・ふる本市」です。
今年も「お楽しみボックス」（お持ち帰り自由）のコーナーも好評につき、ご用意いたしました。
「ふる本」も専門書を中心に多ジャンルをご用意。
なかなか手に入らない書籍、雑誌も盛りだくさんです。
「蚤の市」ではK氏「石コレクション」や、掘り出し物もあります。お誘い合わせの上、お出かけ下さい。

〈新刊のご案内〉

「光と影のはざまで」

志布川豊章
（本名　斉藤晴夫）
定価一五〇〇円＋税

四〇年以上も前から温めていた原稿がようやく一冊にまとまりました。「生」と「死」のはざまで揺れ動く主人公の時間の集積が一気に大きな事件を引き起こし、同時に読み手としても、その問題を考えずにはいられないということを悟ります。重いテーマの一冊として一読をお薦めいたします。

＊ノイエス朝日で扱っています。

「はるな郷」の作品　常設展示

はるな郷には、知的にハンディをもつ個性豊かな人たちが、生活支援や指導訓練を受けながら、それぞれの自立した生活の実現を目指して日々を送っています。
作業活動は利用者の個性が花開く創造の場ですが、中でも工芸班、陶芸班は古くから施設の看板となって各地の展示会やバザーで好評を博しています。
斬新な表現で作り出される個性豊かな作品を是非手にとって真摯に向き合う人たちの作品をお求め下さい。
展示場所・ノイエスのエントランスを入って右の棚です。

箸置 100 円　ぐい呑み 500 円
皿　500 円　大皿 300 円
花入れ 700 円～ 1,000 円
小椀 1,500 円～ 2,500 円

ノイエスだより 続き

インクジェットデジタル印刷機「ジェットプレス」見学会開催

地域アートコミュニケーションに新しい風

弊社は、この度、ジョウモウ大学（http://jomo-univ.net/）、平出紙業株式会社と共同してオンデマンド出版プロジェクト「100 × 100 BY POD」を開始しました。発行・編集はジョウモウ大学、紙のコンサルティングは平出紙業株式会社、印刷・製本は弊社がそれぞれ担います。

このプロジェクトに使用するインクジェットデジタル印刷機「ジェットプレス」は、オフセット印刷機と同等以上の品質を持ち、多品種・極少ロットに対応し、まさに一冊からの製造・出版を可能とする印刷機です。一昨年 2015 年 11 月に導入・設置いたしました。

地域アートコミュニケーションの可能性を求め続けてきたノイエスでは「100 × 100 BY POD」プロジェクトと連動して、このジェットプレスの見学会と学習会をジョウモウ大学と共同で企画いたしました。是非ジェットプレスを見ていただき、そのポテンシャルを感じていただければと思います。また当日はジョウモウ大学の若い表現者の皆さんとの交流の機会にも活用していただければと思います。

日　　時：2017 年 2 月 4 日（土）　午前 10 時～12 時
集合場所：ノイエス朝日2階会議室
お申込み：ノイエス朝日（武藤）027-255-3434　（～1月22日、1月27日～2月3日）
＊但し、1月23日から25日はノイエスは休廊となりますので、この期間は本社総務部027-251-1212にお申し込みください。

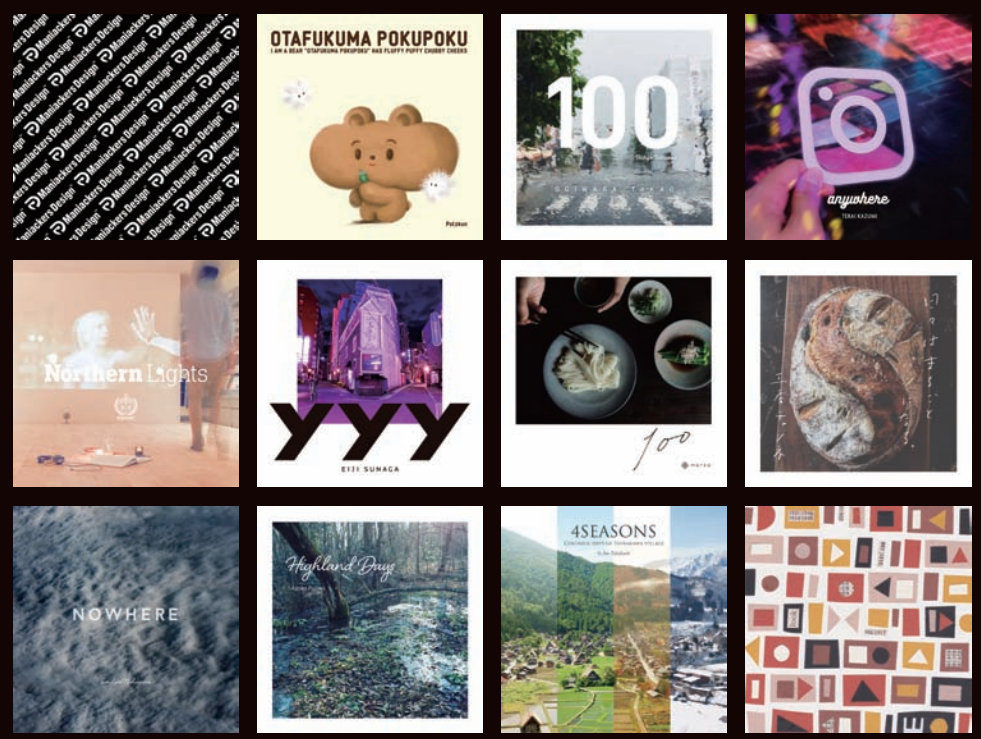

100x100 BY POD
100 PEOPLE x 100 IMAGES BY PRINT ONDEMAND

100人が100枚で作る、100冊。

ジョウモウ大学・朝日印刷・平出紙業の協働による
群馬ゆかりの表現者がinstagramの写真100枚で作る
オンデマンド出版プロジェクト「**100x100 BY POD**」。

100x100 BY PODは、群馬県内の表現者100人がinstagramの写真をそれぞれ100枚選び、紙の本にするプロジェクトです。片面印刷の200ページフルカラー、148x148mmの正方形、質感のある厚めの紙を用いて背幅23mmと存在感のある本になります。プロジェクト全体の編集をジョウモウ大学、印刷を朝日印刷工業、紙のコンサルティングを平出紙業が行います。今回使用する最新鋭のインクジェットデジタル印刷機は、鮮やかな発色と高精細な印刷が特徴。いつもスマートフォンの画面で見ている写真が、高品質な紙の本になることで生まれる魅力を感じてください。完成したプロジェクトのお披露目は3月4日。その前に、先行して制作した12人分の本を、2016年12月に高崎市椿町にオープンした書店REBELBOOKSにて展示販売しています。価格は1,800円（税別）。さらに、この12冊が1月23日から前橋・桐生・富岡・中之条の各地を巡回しています。ぜひ実物を手にとってご覧ください。最新情報は下記の各WEBサイト、instagram,Twitterハッシュタグ「**#100x100BYPOD**」を要チェック！

巡回展

1月23～29日	前　橋	baru Publo
1月30～2月5日	桐　生	わびさびや
2月6～12日	富　岡	おかって市場
2月13～19日	中之条	cafe de CASA
3月4日（完成発表予定）	高　崎	REBEL BOOKS

朝日印刷工業株式会社（前橋市元総社町）
www.asahi-p.co.jp

ジョウモウ大学（NPO法人 ジョウモウユニバーシティーネットワーク）
www.jomo-univ.net

平出紙業株式会社（前橋市問屋町）
www.hiraide-paper.com

REBEL BOOKS（高崎市椿町）
www.rebelbooks.jp

100x100 BY POD
100 PEOPLE x 100 IMAGES BY PRINT ONDEMAND

DiPS.A news Vol.42

朝日印刷工業株式會社
2017年1月20日

群馬県立図書館で開催される

自費出版応援講座 のご案内

主催：群馬県立図書館　共催：株式会社上毛新聞社・朝日印刷工業株式会社

皆さんがまとめられた自費出版作品は、図書館にとっても大切な郷土の資料となります。あなたの生きてきた歴史を、未来へ残しませんか？自費出版に興味はあるけどよく分からないという方は、この機会に是非受講ください。第２回と第３回はディップス朝日の藤井（自分史活用アドバイザー）が講師を務めます！

第１回　2月23日（木）　自分らしさを表現するベストな一冊 - 個人出版のすすめ
第２回　3月2日（木）　自分史をつくろう _Part1 自分史の意義と作り方
第３回　3月9日（木）　自分史をつくろう _Part2 書籍について知ろう
第４回　3月16日（木）　経験者が語る自費出版＆県立図書館の活用方法

●会場●　群馬県立図書館　3Fホール（前橋市日吉町 1-9-1）
●時間●　14:00 ～ 16:00（120 分）
●対象●　県立図書館の利用券をお持ちの方（当日発行でもかまいません）
●申込●　2 月 15 日まで
→申込書を郵送・持参・FAXまたはお電話で内容をお伝えください。
【申込先】　〒371-0017　前橋市日吉町 1-9-1
群馬県立図書館　総務係　TEL　027-231-3008 FAX 027-235-4196

1月のワークショップ

1月23日（月）～28日（土）
午前 10 時～午後 5 時　予約不要！

☞「プレゼントタグを作ろう！」（100 円）
☞「パッチワークノートを作ろう」（500 円）

フェイスブックページでワークショップや商品作りの様子をご紹介しています。

掲載内容についてのお問い合わせ
お申し込みはこちらまで…

DiPS.A ディップス朝日
月曜～金曜 午前9時～午後7時
土曜　午前9時～午後5時（日曜・祝日休業）
〒371-0846 群馬県前橋市元総社町70-1
TEL.027-254-1212　FAX.027-254-1227
http://www.dips-a.jp